

DETALHE DO ARCO

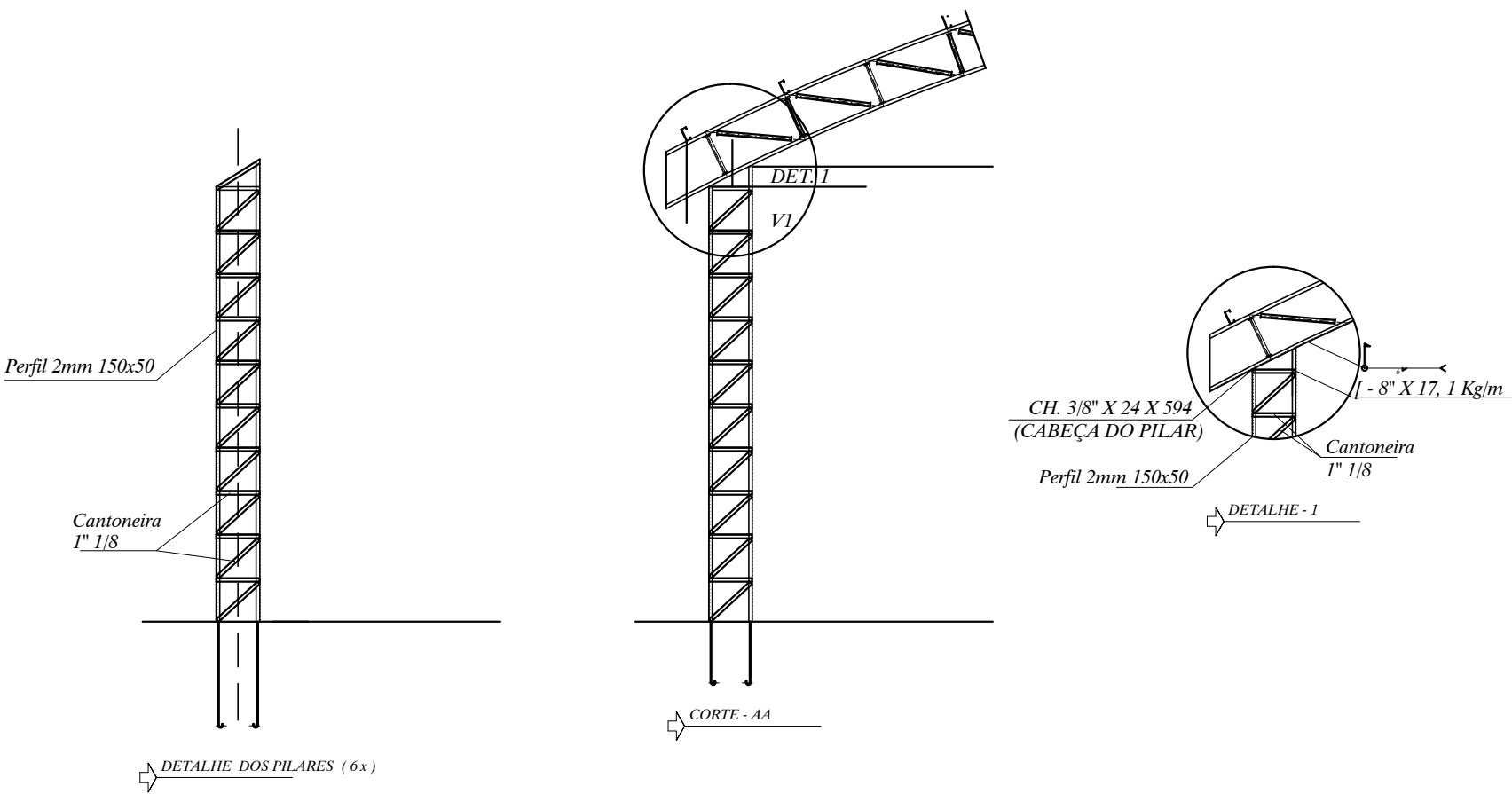
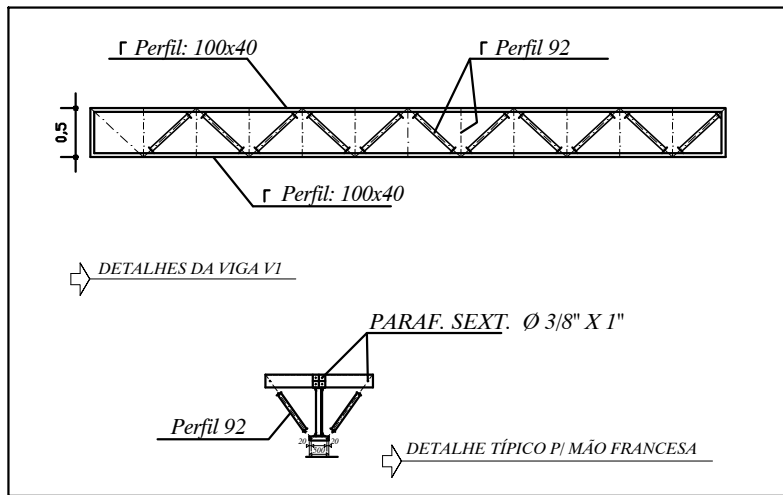

ENDEREÇO:		Ampliação da creche UMEI H. L. LORENTZEN à Rua Adalto Ferreira da Mota, Conceição do Castelo-ES, CEP 29370-000	
PROPRIETÁRIO:		Prefeitura Municipal de Conceição do Castelo	
CORREDOR/ZONA:		CPF/COD: 27.165.570.0001-98	
CATEGORIA DE USO: Institucional – Creche UMEI H. L. LORENTZEN			
C:\Users\Thiago\AppData\Local\Temp\Bor43100-B91\LOCAL_CRECHE.jpg		DECLARO QUE A APROVAÇÃO DO PROJETO, NÃO IMPLICA NO RECONHECIMENTO POR PARTE DA PREFEITURA DO DIREITO DE PROPRIEDADE DO TERRENO.	
ÁREAS		PROPRIETÁRIO: Prefeitura Municipal de Conceição do Castelo CNPJ: 27.165.570.0001-98	
ÁREA TERRENO – 1.700,00M²		AUTOR DO PROJETO: ADRIANO GUIMARÃES BELARMINO CAU: A30723-B	
ÁREA TERREO – 1.016,01M²		AUTOR DO PROJETO: ADRIANO GUIMARÃES BELARMINO CAU: A30723-B	
ÁREA SUBSOLO – 83,99M²		TAXA DE OCUPAÇÃO – 59,76%	
ÁREA TOTAL – 1.100,00M²		DESENHOS: DATA: MARÇO/2016	
APROVAÇÕES			
EMPRESA CONTRATADA			
GUIMARÃES E BARAÑANO LTDA-ME CNPJ 12.764.936/0001-78 N.FANTASIA: AMBIENTE CONSTRUTORA			
IDENTIFICAÇÃO DA OBRA:		PRINCIPA	
CONTEÚDO DA PRINCIPA:		03/25	
TÍTULOS: INDICADA			